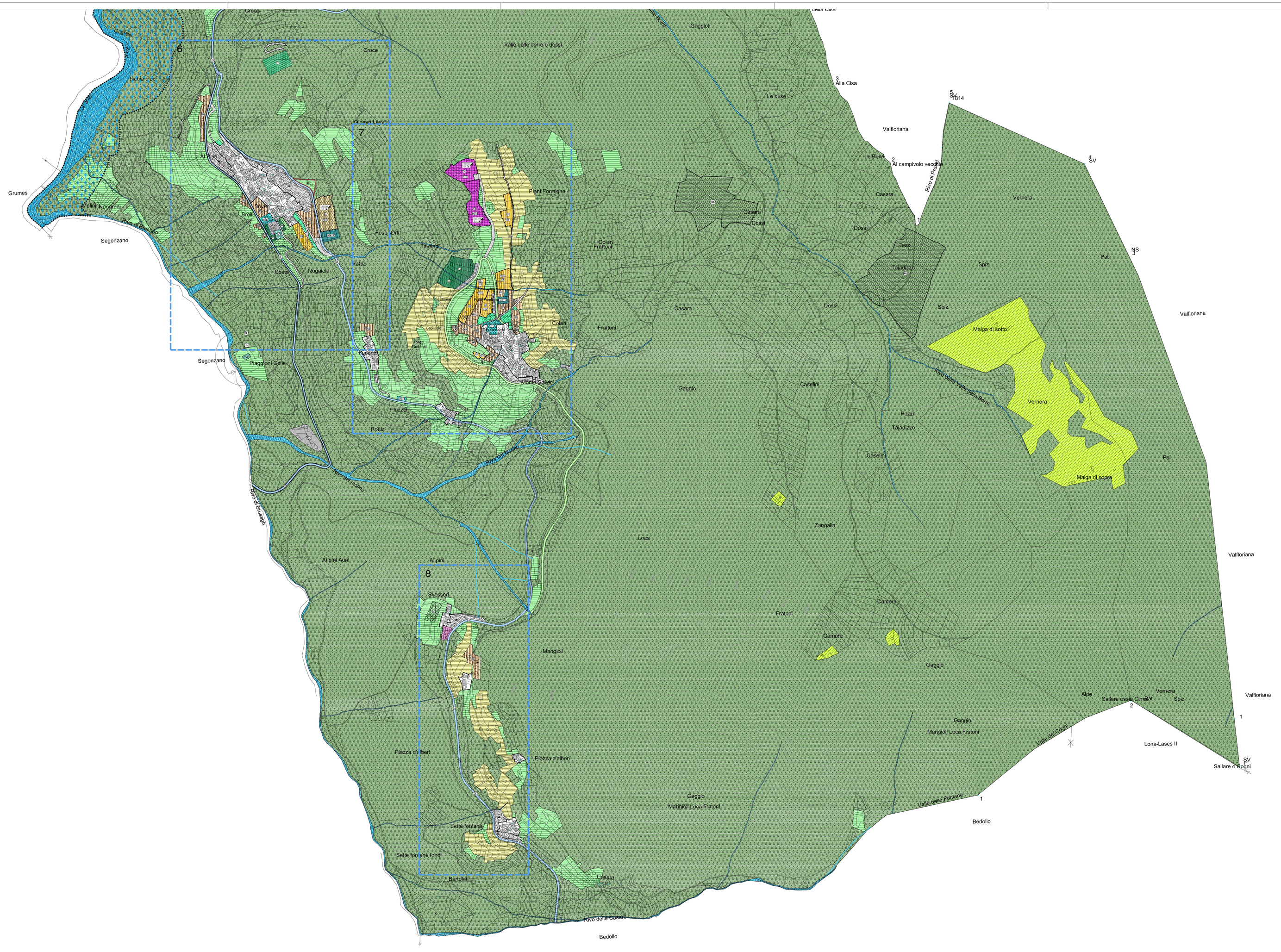

TIPOLOGIE EDILIZIE: ZONE PRODUTTIVE COMMERCIALI Art. 41/51

a	c	e
b	d	

a = lotto vincolato
b = lotto di completamento
c = aspetto di copertura
d = tipologia
e = altezza media massima

- Tettoiaia
- Capannone
- Capannone (ex-ZIPI, ARCEA ORSINA)

TIPOLOGIE EDILIZIE: ZONE RESIDENZIALI Art. 37

a	c	e
b	d	

a = distanza da confine
b = altezza da terreno sistemato
c = altezza di piano sottotetto a bandiera
d = tipologia
e = numero di copertura
e = lunghezza max dei fronti

- Bandiera
- Mono
- Mono con ribaltine
- A capanna a colmo
- Piana
- Piana a coppo curvo
- Piana monopelo
- Piana con ribaltine a coppo curvo

B1/C1	8,5 / 1,2	15 / M
B2/C2	8,5 / 1,8	15 / M
B3/C3	9,0 / 1,8	15 / M
B4/C4	9,0 / 1,6	15 / M
B5/C5	9,0 / 1,5	15 / M
B6/C6	8,5 / 1,5	15 / M

ELETTRODOTTO Art. 59

LEGENDA URBANISTICA e codici SHP

Insediamenti ed elementi storici
INSEDIAMENTO STORICO (SHP-A101) Art. 6

Aree per insediamenti residenziali esistenti e di completamento
AREA RESIDENZIALE DI COMPLETAMENTO (SHP-E103) Art. 34

Aree per insediamenti di riqualificazione e di nuova espansione
AREA DI NUOVA ESPANSIONE (SHP-C101) Art. 38

Aree produttive del settore secondario commerciali e terziarie
AREA PRODUTTIVA DI LIVELLO LOCALE (SHP-D104) Art.40/50/51

Aree produttive del settore secondario commerciali e terziarie
AREA COMMERCIALE INTEGRATA (SHP-D108) Art. 41

Aree per attrezzature ed impianti turistici
AREA PER ATTIVITA' ALBERGHIERA (SHP-D201) Art. 39

Aree di rispetto
FASCIA DI RISPETTO CIMITERIALE (SHP-G103) Art. 48/96

Aree di rispetto
FASCIA DI RISPETTO STRADALE (SHP-G102) Art. 61

Aree di rispetto depuratori
FASCIA DI RISPETTO DEPURATORI TIPO A (SHP-G105) Art. 58

Aree di rispetto depuratori
FASCIA DI RISPETTO DEPURATORI TIPO B (SHP-G110) Art. 58

Aree di rispetto
AREA DI PROTEZIONE FLUVIALE (SHP-Z102) Art. 31/98

Verde privato e servizi per la residenza
VERDE PRIVATO (SHP-H101) Art. 27

Aree per impianti smaltimento rifiuti
DISCARICHE INERTI (SHP-L101) Art. 15-57-57/bis

Aree per infrastruttura tecnologica e per impianto di telecomunicazioni
INFRASTRUTTURE TECNOLOGICHE (SHP-M203) Art. 58

Elementi naturali
FIUMI E TORRENTI (SHP-Z102) Art. 30

Elementi naturali
FIUMI E TORRENTI (SHP-Z104) Art. 30

Aree di protezione culturale e archeologico e naturalistico
AREA DI PROTEZIONE NATURALISTICA: RISERVE LOCALI (SHP-Z101) Art. 29

Aree di protezione culturale e archeologico e naturalistico
AREA DI RISPETTO DEL CENTRO STORICO (SHP-Z103) Art. 91

Piani attuativi
PIANO DI LOTTIZZAZIONE RESIDENZIALE (SHP-I204) Art. 8

Piani attuativi
PIANO DI LOTTIZZAZIONE PRODUTTIVE (SHP-I206) Art. 8

Aree per attività agro-silvo-pastorali
ALTRA AREA AGRICOLA PREGIATA DI LIVELLO LOCALE: CASTAGNETO (SHP-N203) Art. 53

Aree per attività agro-silvo-pastorali
AREA A PASCOLO (SHP-N105) Art. 54

Aree per attività agro-silvo-pastorali
AREA AGRICOLA DI RILEVANZA LOCALE (SHP-N109) Art. 56

Aree per attività agro-silvo-pastorali
AREA AGRICOLA PUP (SHP-N103) Art. 55bis

Aree per attività agro-silvo-pastorali
AREA A BOSCO (SHP-N106) Art. 52

Aree per impianti agricoli e di servizio all'industria o commercializzazione prodotti agricoli
IMPIANTO AGRICOLO (SHP-D201) Art. 55

Aree ed edifici per attrezzature e servizi pubblici di livello locale
ATTREZZATURA SERVIZI CIVILE AMMINISTRATIVE (SHP-E201) Art. 42

Aree ed edifici per attrezzature e servizi pubblici di livello locale
ATTREZZATURA SERVIZI CIVILE AMMINISTRATIVE DI PROGETTO (SHP-E202) Art. 43

Aree per attrezzature e servizi pubblici di livello locale
AREA SPORTIVA ALL'APERTO (SHP-F207) Art. 44

Aree per attrezzature e servizi pubblici di livello locale
CIVILE E SCOLASTICA (SHP-F201) Art. 42

Aree per attrezzature e servizi pubblici di livello locale
VERDE PUBBLICO - PARCO PUBBLICO (SHP-F301) Art. 45

Aree per attrezzature e servizi pubblici di livello locale
VERDE ATTREZZATO - VERDE DI PROTEZIONE (SHP-F302) Art. 45

Aree per attrezzature e servizi pubblici di livello locale
PARCHEGGIO (SHP-F305) Art. 63

Aree per attrezzature e servizi pubblici di livello locale
PARCHEGGIO DI PROGETTO (SHP-F306) Art. 63

Aree per servizi
ATTREZZATURE SERVIZI CIMITERIALI (SHP-F601) Art. 47

Aree per servizi
AREA PER IMPIANTO DI DEPURAZIONE (SHP-F605) Art. 58

Aree per la mobilità
STRADE DI TERZA CATEGORIA ESISTENTI (SHP-F501) Art. 60

Aree per la mobilità
STRADE DI TERZA CATEGORIA POTENZIAMENTO (SHP-F502) Art. 60

Aree per la mobilità
STRADE DI QUARTA CATEGORIA ESISTENTI (SHP-F503) Art. 60

Aree per la mobilità
VIABILITA' LOCALE ESISTENTE (SHP-F601) Art. 60

Aree per la mobilità
VIABILITA' LOCALE IN POTENZIAMENTO (SHP-F602) Art. 60

Aree per la mobilità
VIABILITA' LOCALE DI PROGETTO (SHP-F603) Art. 60

PROVINCIA AUTONOMA DI TRENTO

PRG

Piano Regolatore Generale

VARIANTE GENERALE
2010-2011

DEL COMUNE DI
SOVER

COMUNE DI SOVER

TAV.5
Scala 1:5000

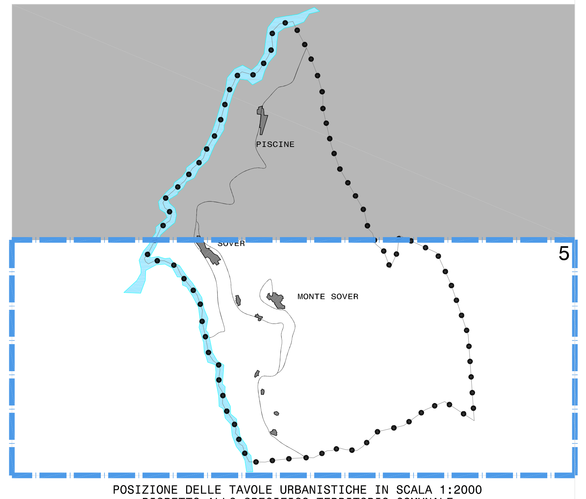

POSIZIONE DELLE TAVOLE URBANISTICHE IN SCALA 1:2000
RISPETTO ALLO SPECIFICO TERRITORIO COMUNALE